Intel® NUC Kit
NUC5PGYH/NUC5PGYHR

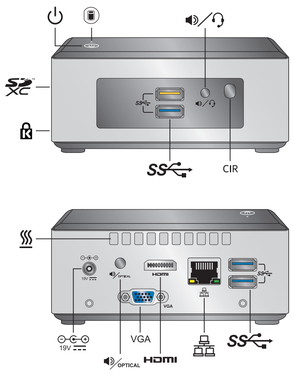

Power Button
电源按钮
電源按鈕
Кнопка питания
Botón de encendido
Bouton de mise sous tension
Netzschalter
Pulsante di alimentazione
電源ボタン
전원 버튼
Wyłącznik zasilania
Botão liga/desliga
Bouton de mise sous tension
Бутон за захранване
Gumb napajanja
Tlačítko napájení
Stromknap
Aan-uitknop
Toitenupp
Virtapainike
Κουμπί τροφοδοσίας
Bekapcsoló gomb
Straumtakki,
Strávas poga
Maitinimo mygtukas
Куат түймесі
Ав/ additional-knapp
Botão de alimentação
Buton de pornire
Tlačidlo vypínania
Gumb za napajanje
Botón de encendido
Strömknapp
Güç Düğmesi
Кнопка живлення
לחצן הפעלה
زر الطاقة

HDD LED
硬盘显示灯
硬碟機示燈
ПОРТ LED HDD
(ДЛЯ ЖЕСТКИХ ДИСКОВ)
LED de disco duro
DISQUE DUR LED
Festplatten-LED
HDD LED
HDD LED
HDD LED
Wskaźnik LED dysku twardego
LED do disco rígido
DEL disque dur
HDD LED
HDD LED
Indikátor pevného disku
Harddisk-LED
HDD LED
HDD LED–mårgutuli
Kiintoleyn LED–merkkivalo
HDD LED
Merevlemez LED-je
HDD LED
Cietā diska gaismas diode
Standžiojo disko lemputė
Қатты диск диоды
HDD-LED
LED do disco rígido
LED hard disk
LED dióda pevného disku
HDD LED
LED de disco duro
HDD LED
HDD LED
Світлодіодний індикатор жорсткого диска
נורית כונן קשיח
HDD LED

Speaker/Microphone/Audio Port
扬声器/麦克风/音频端口
喇叭/麥克風/音訊連接埠
Динамик/микрофон/аудиопорт
Puerto de Parlante/Micrófono/Sonido
Port Haut-parleur/Microphone/Audio
Lautsprecher-/Mikrofon-/Audio-Port
Porta altoparlante/microfono/audio
スピーカー/マイク/オーディオポート
스피커/마이크/오디오 포트
Port głośnika/mikrofonu/audio
Auto-falante/Microfone/Porta de áudio
Port Haut-parleur/Microphone/Audio
Високоговорител/микрофон/аудио порт
Priključak za zvučnik/mikrofon/audio
Port reproduktoru/mikrofonu/zvuku
Hæjttaler/Mikrofon/lydport
Luidspreker/Microfoon/Audio-poort
Kõlarite/mikrofoni/heliport
Kaiutin-/mikrofoni-/audioliitäntä
Ηχείο/Μικρόφωνο/Θύρα ήχου
Hangszóró-/mikrofon-/audioport
Hátalari/Hljóðnemi/Hljóðgátt
Skaļruņa/mikrofona/audio ports
Garsiakalbio / mikrofono / garso prievadas
Динамик/микрофон/аудио уясы
Heyttaler/mikrofon/lydinngang
Altifalante/Microfone/Porta de áudio
Intre bose/microfon/audio
Port reproduktora/mikrofónu/audio zariadenia
Zvočnik/Mikrofon/Vrata za zvok
Puerto de altavoz/micrófono/audio
Högtalare/mikrofon/audioport
Hoparlör/Mikrofon/Ses Bağlantı Noktası
Динамік/мікрофон/аудіопорт
רמקול/מיקרופון/שמע
السماعة/الميكروفون/منفذ الصوت

SD Reader
SD 卡阅读器
SD 讀取器
Устройство для считывания карт SD
Lector SD
Lecteur de carte SD
SD-Lesegerät
Lettore SD
SD リーダー
SD Reader
Čtečka SD
SD Reader
Lecteur de carte SD
SD четец
Čitač SD kartica
Čtečka karet SD
SD-læser
SD lezer
SD-kaardilugeja
SD-kortinlukija
Μονάδα ανάγνωσης SD
SD olvasó
SD-lesari
SD lasītājs
SD korteles skaitytuvas
SD оқу құралы
SD-leser
Leitor SD
Cititor SD
Čitačka SD kariet
Bralnik SD
Lector de SD
SD-läsare
SD Okuyucu
Пристрій для зчитування карт пам'яті SD
קורא SD
قارئ ملفات SD

Anti-Theft Key Lock Hole
防盗钥匙锁孔
防竊鎖鑰鎖定孔
Отверстие замка для защиты от краж
Orificio de cerradura con llave antirrobo
Orifice pour verrou antivol
Diebstahlsicherung-Verriegelungsöffnung
Foro per chiave/lucchetto antifurto
盗難防止キーロックの穴
도난방지 키 잠금 구멍
Otwór blokady antykradzieżowej
Orifício de chave antirroubo
Orifice pour verrou antivol
Ключалка за заключване против кражба
Rupa za lokot za sprečavanje krađe
Otvor pro zámek proti odcizení
Antityveringaglehul til lås
Opening voor anti-diefstalslot
Vargusvastase luku ava
Varkaussuojauksen aukko
Αντικλεπτική κλειδοτρύπα ασφαλείας
Lopásgátló zárnyílása
Þjófavarið skráargat
Pretzadzības atslēgas bloķēšanas atvere
Apsaugos nuo vagystės užrakto anga
Құлаудан қорғауға арналған құлып тесігі
Tyverisikringslås
Orificio de chave antirroubo
Orificiu pentru cheie antifurt
Otvor na zasúvanie kľúča proti krádeži
Odprtina za ključ s protivolomno zaščito
Orificio de bloqueo de llave antirrobo
Anti-Stöld nyckellåshål
Hırsızlık Önleme Anahtarı Deliği
Отвір замка для захисту від крадіжок
חור למנעול נגד גניבה
فتحة قفل مفتاح منع السرقة

USB 3.0 (blue)/USB 3.0 high charging port (yellow)
USB 3.0 (蓝色)/USB 3.0 高功率充电端口 (黄色)
USB 3.0 (藍色)/USB 3.0 高速充電連接埠 (黃色)
Порт USB 3.0 (синий)/порт USB 3.0 с поддержкой быстрой зарядки (желтый)
USB 3.0 (azul)/USB 3.0 puerto de carga de alta velocidad (amarillo)
USB 3.0 (bleu)/Port de chargement hautes performances USB 3.0 (jaune)
USB 3.0 (blau)/USB 3.0 Ladeanschluss mit hoher Leistung (gelb)
Porta USB 3.0 (blu)/USB 3.0 per la ricarica ad alta velocità (gialla)
USB 3.0 (青)/USB 3.0 高速出力充電ポート (黄)
USB 3.0(파란색)/USB 3.0 고충전 포트(노란색)
Port USB 3.0 (niebieski)/USB 3.0 o dużej mocy do ładowania (żółty)
USB 3.0 (azul)/porta de alta carga de USB 3.0 (amarelo)
USB 3.0 (bleu)/port USB 3.0 à recharge élevée (jaune)
USB 3.0 (сив)/USB 3.0 порт за зареждане при високо напрежение (жълт)
USB 3.0 (plavi)/USB 3.0 priključak za punjenje (žuti)
Port USB 3.0 (modrý)/rychlonabíjecí USB 3.0 (žlutý)
USB 3.0 (blå)/USB 3.0 høj opladningsport (gul)
USB 3.0 (blauw)/USB 3.0 snelle oplaadpoort (geel)
USB 3.0 (sinine) / USB 3.0 kiirlaadimisport (kollane)
USB 3.0 (siniin)/ USB 3.0 -pikalatausliitäntä (keltainen)
USB 3.0 (μπλε)/USB 3.0 θύρα υψηλής ταχύτητας φόρτισης (κίτρινη)
USB 3.0 (kék)/USB 3.0 gyorstöltő port (sárga)
USB 3.0 (blátt)/USB 3.0 háhleðslugátt (gult)
USB 3.0 (zils) / USB 3.0 augstas uzlādes ports (dzeltens)
USB 3.0 (mėlyna) / USB 3.0 stiprios įkrovimo sroves (geltona) jungtys
USB 3.0 (көгілдір)/USB 3.0 тез зарядтайтын ұясы (сары)
USB 3.0 (blå) / USB 3.0 hurtigladeport (gul)
USB 3.0 (azul)/Porta de carga USB 3.0 (amarela)
Port USB 3.0 (albastru)/USB 3.0 pentru încărcare rapidă (galben)
USB 3.0 (modrý)/USB 3.0 port rýchleho nabíjania (žltý)
USB 3.0 (modra)/USB 3.0 visokohitrostna vrata (rumena).
Puerto USB 3.0 (azul)/USB 3.0 de carga alta (amarillo)
USB 3.0 (blå)/USB 3.0 högladdningsport (gul)
USB 3.0 (mavi)/USB 3.0 yüksek şarj bağlantı noktası (sarı)
Порт USB 3.0 (синій)/високоамперний зарядний порт USB 3.0 (жовтий)
USB 3.0 (כחול)/ USB 3.0 יציאת טעינה בעוצמה גבוהה (צהוב)
USB 3.0 (أزرق)/USB 3.0 يحفظ ذي قدرة عالية على الشحن (أصفر)

CIR
Consumer Infrared (CIR)
Инфракрасный датчик (CIR)
Radiación infrarroja de consumo
Infrarouge pour particuliers
Consumer Infrared (CIR)
Consumer Infrared (CIR)
コンシューマー赤外線 (CIR)
CIR(Consumer Infrared)
Consumer Infrared (CIR)
Infravermelho de consumo
(Consumer Infrared — CIR)
Infrarouge (CIR)
Потребителски инфрачервен приемник (CIR)
Korisničko infracrveno sučelje (CIR)
Infračervený port (CIR)
Forbrugerinfrared (CIR)
Consumer Infrared (CIR)
Laiatarbe infrapunaport (CIR)
Infrapunaporti (CIR)
Consumer Infrared (CIR)
Consumer infravörös (CIR)
Innrauitt ljós fyrir neytendavörur (CIR)
Patērētāju infrasarkanais (CIR)
„Custom Infrared" (CIR) prievadas
Тұтынушыларға арналған инфрақызыл ұя (CIR)
CIR infrarød
Infravermelho de consumo (CIR)
Consumer Infrared (CIR)
Infračervený port použiteľný pre domáce spotrebiče (CIR - Consumer Infrared)
Potrošniška infrardeča (CIR)
CIR (Consumer Infrared)
CIR (Consumer InfraRed)
Tüketici Kızılötesi (CIR)
Інфракрасний порт (CIR)
אינפרא-אדום לצרכן (CIR)
Consumer Infrared (CIR)

Electric Power Inlet
电源插口
電源插口
Разъем электропитания
Entrada de alimentación eléctrica
Entrée d'alimentation électrique
Stromeingang
Ingresso di alimentazione
電源差込口
전원 콘센트
Gniazdo zasilania
Tomada elétrica
Entrée d'alimentation électrique
Вход за електрозахранване
Priključak električnog napajanja
Přívod napájení
Indgang for elektrisk strøm
Voedingsaansluiting
Toitesisend
Virtaliitäntä
Είσοδος παροχής ρεύματος
Elektromos bemenet
Rafmagnsinntak
Elektroapgādes ievads
Maitinimo įvadas
Электрлік қуат кірісі
Elektrisk strøminntak
Tomada elétrica
Intrare alimentator
Přívod elektrickej energie
Vhod za napajanje
Entrada de alimentación eléctrica
Elektriskt anslutning in
Güç Girişi
Роз'єм живлення
כניסת חשמל
منفذ طاقة كهربي

Speaker/Optical
光纤
光纖
Оптический
Óptico
Optique
Optische
Óptica
광학
光
Optyczny
Óptica
Haut-parleur/Optique
Високоговорител/оптичен
Zvučnik/optički priključak
Reproduktor/optické rozhraní
Hæjttaler/optisk
Luidspreker/Optisch
Kõlarid/optiline
Kaiutin/optinen
Ηχείο/οπτικό
Hangszóró/optikai
Hátalari/Ljós
Skaļruņis/optiskais
Garsiakalbis / optinė jungtis
Динамик/оптикалық ағынтра
Heyttaler/optisk
Altifalante/Óptico
Boxă/Optic
Reproduktor/optický kábel
Zvočnik/Optični
Altavoz/óptico
Speaker/Optical
Hoparlör/Optik
Динамік/Оптичний
רמקול/אופטי
السماعة/بصري

VGA
VGA Port
VGA 端口
VGA 連接埠
Порт VGA
Puerto VGA
Port VGA
VGA-Port
Porta VGA
VGA ポート
VGA 포트
Port VGA
Porta VGA
Port VGA
VGA порт
VGA priključak
Port VGA
VGA-port
VGA-poort
VGA-port
VGA-liitäntä
Θύρα VGA
VGA port
VGA-gátt
VGA ports
VGA prievadas
VGA уясы
VGA-port
Porta VGA
Port VGA
VGA Port
Vrata VGA
Puerto VGA
VGA-port
VGA Bağlantı Noktası
Роз'єм VGA
חיבור VGA
منفذ VGA

HDMI
HDMI Port
HDMI 端口
HDMI 連接埠
Порт HDMI
Puerto HDMI
Port HDMI
HDMI-Port
Porta HDMI
HDMI ポート
HDMI 포트
Port HDMI
Porta HDMI
Port HDMI
HDMI порт
HDMI priključak
Port HDMI
HDMI-port
HDMI-poort
HDMI-port
HDMI-liitäntä
Θύρα HDMI
HDMI port
HDMI-gátt
HDMI ports
HDMI prievadas
HDMI уясы
HDMI-port
Porta HDMI
Port HDMI
HDMI Port
Vrata HDMI
Puerto HDMI
HDMI-port
HDMI Bağlantı Noktası
Роз'єм HDMI
חיבור HDMI
منفذ HDMI

Ethernet Port
以太网端口
乙太網路連接埠
Порт Ethernet
Puerto Ethernet
Port Ethernet
Ethernet-Port
Porta Ethernet
イーサネット・ポート
이더넷 포트
Port Ethernet
Porta Ethernet
Port Ethernet
Ethernet порт
Ethernet priključak
Port Ethernet
Ethernet-port
Ethernet-poort
Ethernet-port
Ethernet-liitäntä
Θύρα Ethernet
Ethernet port
Ethernet-gátt
Ethernet ports
Ethernet prievadas
Ethernet уясы
Ethernet-port
Porta Ethernet
Port Ethernet
Ethernetový port
Vrata Ethernet
Puerto Ethernet
Ethernetport
Ethernet Bağlantı Noktası
Порт Ethernet
חיבור Ethernet
منفذ Ethernet

1

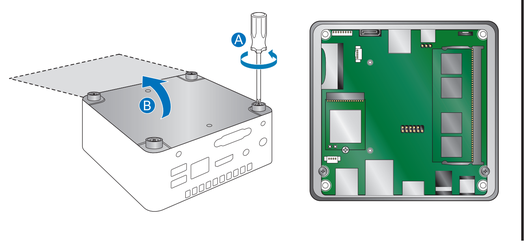

2 2.5" SSD/HDD

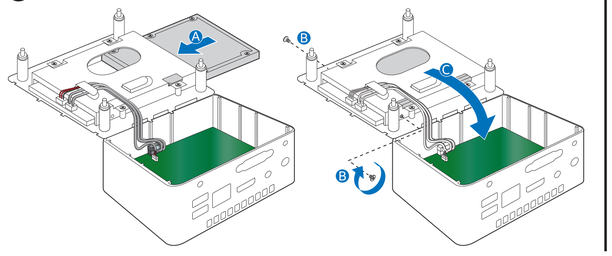

3

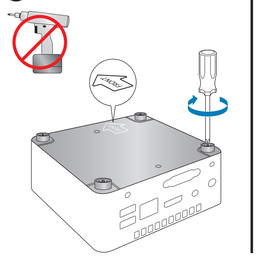

4 VESA

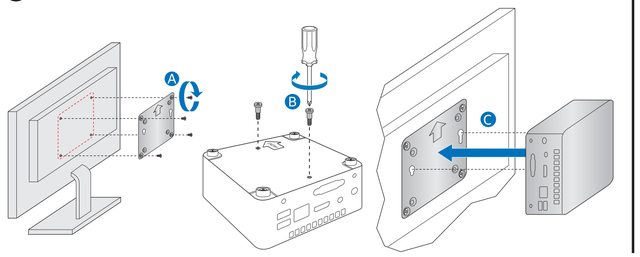

5

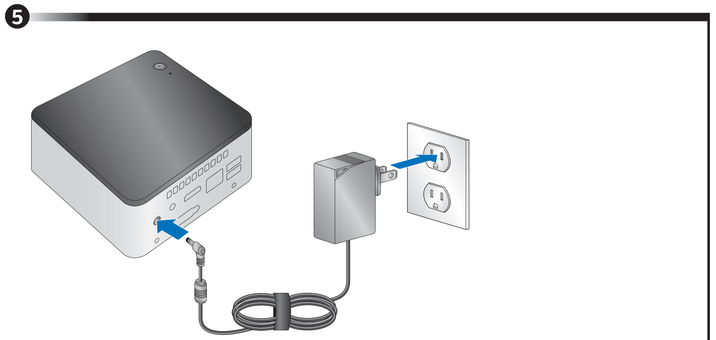

For a list of tested 2.5" hard drives, go to: http://www.intel.com/NUCSupport.
有关经测试通过的 2.5 英寸硬盘驱动器的列表，请访问：http://www.intel.com/support/cn/motherboards/desktop/sb/CS-034057.htm.
如需已測試通過的 2.5 英吋硬碟機的清單，請前往：http://www.intel.com/support/tw/motherboards/desktop/sb/CS-034057.htm.
Список протестированных 2.5-дюймовых жестких дисков вы найдете на сайте http://www.intel.com/support/ru/motherboards/desktop/sb/CS-034057.htm.
Para obtener una lista de unidades de discos duros de 2.5" probadas, vaya a http://www.intel.com/support/sp/motherboards/desktop/sb/CS-034057.htm.
Pour obtenir une liste des disques durs de 2.5 pouces testés, accédez à : http://www.intel.com/support/fr/motherboards/desktop/sb/CS-034057.htm.
Eine Liste getesteter 2,5-Zoll-Festplatten erhalten Sie unter http://www.intel.com/support/de/motherboards/desktop/sb/CS-034057.htm.
Per un elenco di dischi rigidi da 2.5" sottoposti a test, andare all'indirizzo: http://www.intel.com/support/it/motherboards/desktop/sb/CS-034057.htm.
テストされた 2.5 インチ・ハードドライブの一覧については、次の URL を参照してください。http://www.intel.com/jp/support/motherboards/desktop/sb/CS-034057.htm.
테스트된 2.5" 하드 드라이브 목록을 보려면 다음으로 이동하십시오: http://www.intel.com/support/kr/motherboards/desktop/sb/CS-034057.htm.
Aby wyświetlić listę przetestowanych dysków twardych 2.5 cala, odwiedź stronę: http://www.intel.com/support/motherboards/desktop/sb/CS-034057.htm.
Para obter uma lista de 2,5" discos rígidos testados, acesse: http://www.intel.com/support/pt/motherboards/desktop/sb/CS-034057.htm.
Pour une liste des disques durs de 2,5" testées, accédez à : http://www.intel.com/NUCSupport.
За списък на тестваните твърди дискове от 2,5 инча отворете на адрес: http://www.intel.com/NUCSupport.
Za popis testiranih tvrdih diskova veličine 2,5" posjetite: http://www.intel.com/NUCSupport.
Seznam testovaných pevných disků 2,5" naleznete na adrese: http://www.intel.com/NUCSupport.
Se en liste over testede 2,5" harddiske på: http://www.intel.com/NUCSupport.
Ga voor een lijst van geteste 2,5" harde schijven naar: http://www.intel.com/NUCSupport.
Katsetatud 2,5" kõvaketaste loetelu vt aadressilt http://www.intel.com/NUCSupport.
Osoitteessa http://www.intel.com/NUCSupport on luettelo testatuista 2,5-tuuman kiintolevyistä.
Για μια λίστα σκληρών δίσκων 2,5 ιντσών που έχουν υποβληθεί σε ελέγχους, επισκεφθείτε τη διεύθυνση: http://www.intel.com/NUCSupport.
A bevizsgált 2,5 hüvelykes merevlemezek listája itt található: http://www.intel.com/NUCSupport.
Fyrir lista yfir prófuð 2,5" harðdiska farðu á: http://www.intel.com/NUCSupport.
Lai skatītu pārbaudīto 2,5" cieto disku sarakstu, dodieties uz: http://www.intel.com/NUCSupport.
Jei norite pamatyti išbandytų 2,5 col. standžiųjų diskų sąrašą, apsilankykite http://www.intel.com/NUCSupport.
Тексерілген 2,5" қатты дискілерінің тізімін мына сайттан көруге болады: http://www.intel.com/NUCSupport.
For en liste av 2,5" harddisker som har blitt testet, gå til: http://www.intel.com/NUCSupport.
Para obter uma lista de discos rígidos de 2,5" testados, visite http://www.intel.com/NUCSupport.
Pentru o listă cu hard diskuri de 2,5" testate, mergeți la: http://www.intel.com/NUCSupport.
Zoznam testovaných 2,5-palcových pevných diskov nájdete na adrese: http://www.intel.com/NUCSupport.
За seznam preizkušenih 2,5" trdih diskov pojdite na: http://www.intel.com/NUCSupport.
Para ver una lista de discos duros de 2,5" comprobados, visite: http://www.intel.com/NUCSupport.
För en lista med testade 2,5-tums hårddiskar, gå till: http://www.intel.com/NUCSupport.
Test edilmiş 2,5 inçlik sabit disklerin listesini görmek için bkz. http://www.intel.com/NUCSupport.
Для перегляду списку протестованих 2,5-дюймових жорстких дисків перейдіть на сторінку http://www.intel.com/NUCSupport.
לקבלת רשימה של כוננים קשיחים בגודל 2.5 אינץ' שנבדקו עברו אל: http://www.intel.com/NUCSupport.
للاطلاع على قائمة بمحركات الأقراص الصلبة المجربة مقاسي 2,5 بوصة، انتقل إلى: http://www.intel.com/NUCSupport.

Only Intel® Dual Band Wireless-AC3165 has been evaluated for regulatory compliance for use with NUC5PGYH/NUC5PGYHR.
只有英特尔® 双频带无线-AC3165 经过了与 NUC5PGYH/NUC5PGYHR 协同使用的合规性评估。
只有 Intel® Dual Band Wireless-AC3165 已經通過評估，以確定搭配 NUC5PGYH/NUC5PGYHR 使用的合規性。
Только двухдиапазонные адаптеры Intel® Dual Band Wireless-AC3165 были проверены на соответствие и одобрены для использования с системами NUC5PGYH/NUC5PGYHR.
Solamente Intel® Dual Band Wireless-AC3165 ha sido evaluado en cuanto a conformidad con las normas para su uso con NUC5PGYH/NUC5PGYHR.
Seule la carte Intel® Wireless-AC3165 double bande a été évaluée concernant sa conformité à la réglementation pour une utilisation avec NUC5PGYH/NUC5PGYHR.
Nur Intel® Dualband-Wireless-AC3165 wurde für die Einhaltung gesetzlicher Bestimmungen beim Einsatz mit NUC5PGYH/NUC5PGYHR getestet.
La conformità per l'uso con NUC5PGYH/NUC5PGYHR è stata valutata solo con Intel® Dual Band Wireless-AC3165.
インテル® Dual Band Wireless-AC3165 のみが NUC5PGYH/NUC5PGYHR との使用における規制コンプライアンスに照らして評価されています。
NUC5PGYH/NUC5PGYHR 와 함께 사용 할시 행정 규정 준수 여부는 Intel® Dual Band Wireless-AC3165에 대해서만 평가받습니다.
Tylko karta Intel® Dual Band Wireless-AC3165 została przetestowana pod kątem zgodności z przepisami podczas używania z urządzeniem NUC5PGYH/NUC5PGYHR.
Somente a Intel® Dual Band Wireless-AC3165 foi avaliada quanto à conformidade regulatória para uso com NUC5PGYH/NUC5PGYHR.
Seul Intel® Wireless-AC3165 double bande a été évalué pour assurer la conformité réglementaire d'utilisation avec le NUC5PGYH/NUC5PGYHR.
Само Intel® Dual Band Wireless-AC3165 е оценен за съвместимост при употреба с NUC5PGYH/NUC5PGYHR.
Za uporabo s NUC5PGYH/NUC5PGYHR sukladno propisima, evaluiran je isključivo bežični adapter Intel® Dual Band Wireless-AC3165.
Z hlediska dodržování právních předpisů při použití se zařízením NUC5PGYH/NUC5PGYHR byl vyhodnocen pouze adaptér Intel® Dual Band Wireless-AC3165.
Kun Intel® Dual Band Wireless-AC3165 er evalueret til regulerende overholdelse til brug med NUC5PGYH/NUC5PGYHR.
Alleen Intel® Dual Band Wireless-AC3165 is goedgekeurd voor gebruik met NUC5PGYH/NUC5PGYHR.
Mudeliga NUC5PGYH/NUC5PGYHR kasutamiseks on hinnatud ainult toote Intel® Dual Band Wireless-AC3165 reguleerivatele nõuetele vastavust.
Ainoastaan Intel® Dual Band Wireless-AC3165:n määräysten mukainen yhteensopivuus NUC5PGYH/NUC5PGYHR :n kanssa on arvioitu.
Μόνο ο ασύρματος προσαρμογέας διπλής ακροάσεως AC3165 της Intel® έχει αξιολογηθεί για συμμόρφωση με τις ρυθμιστικές απαιτήσεις όσον αφορά τη χρήση του με το NUC5PGYH/NUC5PGYHR.
A NUC5PGYH/NUC5PGYHR készülékkel együtt csak az Intel® Dual Band Wireless-AC3165 eszközt vizsgálták be hatósági megfelelőség szempontjából.
Aðeins Intel® Dual Band Wireless-AC3165 hefur verið metið fyrir að farið sé eftir reglum fyrir notkun með NUC5PGYH/NUC5PGYHR.
Tikai ierīce Intel® Dual Band Wireless-AC3165 ir izvērtēta normatīvai atbilstībai lietošanai ar NUC5PGYH/NUC5PGYHR.
Kai naudojama su NUC5PGYH/NUC5PGYHR, suderinamumas pagal privalomuosius reikalavimus buvo įvertintas tik su „Intel® Dual Band Wireless-AC3165".
NUC5PGYH/NUC5PGYHR шұлғауышымен тек қос жолақты Intel® AC3165 сымсыз адаптерінің жұмысы тексерілуін, нормативтік ережелерге сайкес келетіні анықталған.
Kun Intel® Dual Band Wireless-AC3165 har blitt evaluert for forskriftsmessig samsvar for bruk med NUC5PGYH/NUC5PGYHR.
Apenas o Intel® Dual Band Wireless-AC3165 foi avaliado para conformidade regulamentar para utilização com o NUC5PGYH/NUC5PGYHR.
Numai dispozitivul Intel® Dual Band Wireless-AC3165 a fost evaluat pentru conformitate cu prevederile legale pentru a fi utilizat cu NUC5PGYH/NUC5PGYHR.
Z hľadiska zhody so zákonnými požiadavkami ohľadne použitia s NUC5PGYH/NUC5PGYHR sa vyhodnotil len bezdrôtový adaptér Intel® Dual Band Wireless-AC3165 od spoločnosti Intel®.
Glede zakonske skladnosti za uporabo z NUC5PGYH/NUC5PGYHR je bil ocenjen samo Intel® dvopasovni brezžični AC3165.
Solo se ha evaluado el cumplimiento de la normativa del Intel® Dual Band Wireless-AC3165 para su uso con NUC5PGYH/NUC5PGYHR.
Endast Intel® dubbelband trådlöst-AC3165 har utvärderats för regleringsefterlevnad för användning med NUC5PGYH/NUC5PGYHR.
NUC5PGYH/NUC5PGYHR үрінің үйлесімділігіне сай екенін тексеруде тек Intel® Dual Band Wireless-AC3165 ile test edilmiştir.
Згідно з нормативними вимогами тільки дводіапазонний бездротовий адаптер Intel® Dual Band Wireless-AC3165 було визнано придатним до використання разом із NUC5PGYH/NUC5PGYHR.
עבר הערכה לצורך לתקינה לשימוש עם Intel® Dual Band Wireless-AC3165 רק NUC5PGYH/NUC5PGYHR.
تم تقييم Intel® Dual Band Wireless-AC3165 فقط بخصوص التوافق التنظيمي ليتم استخدامه مع NUC5PGYH/NUC5PGYHR.

The operation of any other wireless adapter with Intel® NUC5PGYH/NUC5PGYHR, other than the adapter listed above, may violate regulatory compliance requirements for your region.
如果将上列适配器以外的任何其它无线适配器用于英特尔® NUC5PGYH/NUC5PGYHR，可能会违反您所在地区的合规要求。
除了上述的介面卡之外，若使用其它無線介面卡來搭配 Intel® NUC5PGYH/NUC5PGYHR 使用，就可能違反您所在地區的法規要求。
Использование другого беспроводного адаптера с системой Intel® NUC5PGYH/NUC5PGYHR, отличного от приведенного выше, может нарушать нормативные требования вашего региона.
La utilización de cualquier otro adaptador inalámbrico con Intel® NUC5PGYH/NUC5PGYHR, que no sea el adaptador indicado anteriormente, podría violar los requisitos de conformidad regulatoria para su región.
Il est possible que l'utilisation de cartes sans fil autres que celles répertoriées ci-dessus avec Intel® NUC5PGYH/NUC5PGYHR soit en contravention avec les réglementations de votre région.
Durch den Einsatz eines anderen, oben nicht aufgeführten Wireless-Adapters mit Intel® NUC5PGYH/NUC5PGYHR werden die in Ihrer Region geltenden gesetzlichen Bestimmungen möglicherweise nicht eingehalten.
L'uso con Intel® NUC5PGYH/NUC5PGYHR di adattatori wireless diversi da quelli elencati sopra può violare i requisiti di conformità normativa della regione dell'utente.
上記の一覧にないその他のワイヤレスアダプターをインテル® NUC5PGYH/NUC5PGYHR とともに稼働すると、お住まいの地域における規制コンプライアンスの要求事項に違反する場合があります。
위에 나열된 어댑터 외에 인텔® NUC5PGYH/NUC5PGYHR와 함께 다른 무선 어댑터를 사용시 해당 지역의 행정 규정 준수 요구 사항을 위반할 수 있습니다.
Użycie z urządzeniem Intel® NUC5PGYH/NUC5PGYHR dowolnej innej karty sieci bezprzewodowej niż wymieniona powyżej może spowodować naruszenie zgodności z przepisami w danym regionie
A operação de qualquer outro adaptador sem fio com a Intel® NUC5PGYH/NUC5PGYHR, exceto o listado acima, pode violar os requisitos de conformidade regulatória para sua região.
Il est possible qu'avec l'Intel® NUC5PGYH/NUC5PGYHR l'utilisation d'un adaptateur sans fil autre que ceux répertoriés ci-dessus soit en contravention avec les réglementations de votre région.
Работата на всеки друг безжичен адаптер, различен от гореописания, с Intel NUC5PGYH/NUC5PGYHR може да наруши спазването на нормативните уредби за вашия регион
Korištenje bežičnog adaptera koji nije naveden na prethodnom popisu s Intel® NUC5PGYH/NUC5PGYHR može uzrokovati povredu sukladnosti s regulatornim propisima za vaše područje.
Použití jakéhokoli jiného bezdrátového adaptéru, než je výše uvedený adaptér, se zařízením Intel® NUC5PGYH/NUC5PGYHR může představovat porušení požadavků na dodržování právních předpisů ve vašem regionu.
Brugen af eventuelle andre trådløse adaptere med Intel® NUC5PGYH/NUC5PGYHR, som ikke findes på ovenstående liste, kan overtræde regulerende overholdelseskrav i dit område
Het gebruik van een andere draadloze adapter dan de hierboven genoemde adapter in combinatie met Intel® NUC5PGYH/NUC5PGYHR, kan leiden tot het overtreden van wettelijke conformiteitseisen in uw regio.
Mis tahes muude kui eelnevalt toodud adaptrite kasutamisel mudeliga Intel® NUC5PGYH/NUC5PGYHR pole reguleerivatele nõuetele vastavus teie regioonis garanteeritud.
Minkä tahansa muun langattoman sovittimen käyttäminen Intel® NUC5PGYH/NUC5PGYHR-laitteessa (eli sovittimen, jota ei mainita yllä olevassa luettelossa) voi aiheuttaa yhteensopivuusvaatimusten loukkaamisen käyttäjän alueella.
Η λειτουργία οποιουδήποτε άλλου ασύρματου προσαρμογέα με το NUC5PGYH/NUC5PGYHR της Intel®, πλην του προαναφερομένου που αναφέρεται ανωτέρω, δύναται να παραβιάζει τη συμμόρφωση με τις ρυθμιστικές απαιτήσεις για την περιοχή σας.
Aki az Intel® NUC5PGYH/NUC5PGYHR készülékhez a fentitől eltérő vezeték nélküli adapteri használt, ezzel megsértheti az adott térségben érvényes hatósági megfelelőségi követelményeket.
Notkun á einhverju öðru þráðlausu korti með Intel® NUC5PGYH/NUC5PGYHR, öðru en kortinu sem er skráð hér að ofan, kann að brjóta kröfur um að farið sé eftir reglum fyrir svæðið þitt.
Izmantojot jebkuru citu bezvadu adapteri ar ierīci Intel® NUC5PGYH/NUC5PGYHR, izņemot iepriekš minēto adapteri, var tikt pārkāpti normatīvie akti par atbilstības prasībām, kas ir spēkā jūsu reģionā.
Jei su „Intel® NUC5PGYH/NUC5PGYHR" naudojamas belaidžio ryšio adapteris yra kitoks, nei nurodyta pirmiau, gali būti pažeisti reikalavimai, privalomi jūsų regione.
Intel® NUC5PGYH/NUC5PGYHR құрылғысымен жоғарыда бөлгіленген адаптерден басқа кез келген адаптер қолданылса, аймағыңыздағы нормативтік ережелерге сәйкестік талаптары бұзылуы мүмкін.
Bruk av annet trådløs adapter med Intel® NUC5PGYH/NUC5PGYHR, enn adapteren beskrevet ovenfor, kan være brudd på forskriftene i din region.
A operação de qualquer outro adaptador sem fio com o Intel® NUC5PGYH/NUC5PGYHR, exceto os listados acima, pode violar os requisitos de conformidade regulamentar para a sua região.
Utilizarea oricărui alt adaptor wireless cu Intel® NUC5PGYH/NUC5PGYHR, altul decât adaptorul menționat mai sus, poate să încalce cerințele de conformitate cu prevederile legale pentru regiunea dumneavoastră.
Ak pri práci s Intel® NUC5PGYH/NUC5PGYHR použijete iný než vyššie popísaný adaptér, dôsledkom môže byť porušenie zákonných požiadaviek platných pre vaše územie.
Če z Intel® NUC5PGYH/NUC5PGYHR uporabljate druge brezžične vmesnike, kot pa je zgoraj omenjeni, lahko morda kršite zakonske zahteve za skladnost za vašo območje.
El uso de cualquier otro adaptador inalámbrico con Intel® NUC5PGYH/NUC5PGYHR, que no sea el indicado anteriormente, puede violar los requisitos de cumplimiento de la normativa vigentes en su área geográfica.
Åtgärden för någon annan trådlös adapter med Intel® NUC5PGYH/NUC5PGYHR, förutom den adapter som visas ovan, kan vara överträdelser av krav på överensstämmelse för din region.
Intel® NUC5PGYH/NUC5PGYHR ile yukarıda belirtilen adaptör dışında başka bir kablosuz adaptör kullanılması, bölgenizdeki yönetmeliklerin ihlali anlamına gelebilir.
Використання будь-якого бездротового адаптера разом із Intel® NUC5PGYH/NUC5PGYHR, окрім згаданого вище, може призвести до порушення нормативних вимог відповідності обладнання у вашому регіоні.
המעלה של כל מתאם אלחוטי אחר עם Intel® NUC5PGYH/NUC5PGYHR פרט לזה הרשום למעלה, עשויה להפר את דרישות הציות לתקינה באזורך.
قد يؤدي تشغيل أي محول لاسلكي بـ Intel® NUC5PGYH/NUC5PGYHR، خلاف المحول المدرج أعلاه، إلى انتهاك متطلبات التوافق التنظيمي المعمول بها في منطقتك.

For more information on the wireless adapters, go to: http://www.intel.com/support/wireless/wlan.
有关无线适配器的更详尽信息，请访问：http://www.intel.com/support/wireless/wlan.
如需更多無線網卡相關的資訊，請造訪：http://www.intel.com/support/wireless/wlan.
Более детальную информацию по адаптерам беспроводной связи можно найти здесь: http://www.intel.com/support/wireless/wlan.
Para obtener más información sobre los adaptadores inalámbricos, visite: http://www.intel.com/support/wireless/wlan.
Pour davantage d'informations sur les cartes sans fil, accédez à : http://www.intel.com/support/wireless/wlan.
Weitere Informationen zu Wireless-Adaptern finden Sie unter: http://www.intel.com/p/de_DE/support/wireless.
Per ulteriori informazioni sugli adattatori wireless, andare all'indirizzo: http://www.intel.com/p/it_IT/support/wireless.
ワイヤレスアダプターの詳細については、次のURLを参照してください。http://www.intel.com/p/ja_JP/support/wireless.
무선 어댑터에 대한 자세한 내용을 보려면 다음으로 이동하십시오: http://www.intel.com/p/ko_KR/support/wireless.
Aby uzyskać więcej informacji na temat kart sieci bezprzewodowej, odwiedź stronę: http://www.intel.com/support/wireless/wlan.
Para obter mais informações sobre os adaptadores sem fio, vá para: http://www.intel.com/p/pt_BR/support/wireless.
Pour plus d'information sur les adaptateurs sans fil, accédez à: http://www.intel.com/support/wireless/wlan
За повече информация относно безжичните адаптери отидете на адрес: http://www.intel.com/support/wireless/wlan
Za više informacija o bežičnim adapterima posjetite: http://www.intel.com/support/wireless/wlan
Další informace o bezdrátových adaptérech získáte na adrese: http://www.intel.com/support/wireless/wlan
Yderligere oplysninger om trådløse adaptere finder du: http://www.intel.com/support/wireless/wlan
Ga voor meer informatie over de draadloze adapters naar: http://www.intel.com/support/wireless/wlan
Lisateavet traadita ühendusega adaptrite kohta vt aadressilt http://www.intel.com/support/wireless/wlan
Lisätietoja langattomista sovittimista on osoitteessa http://www.intel.com/support/wireless/wlan
Για περισσότερες πληροφορίες σχετικά με τους ασύρματους προσαρμογείς, επισκεφθείτε τη διεύθυνση : http://www.intel.com/support/wireless/wlan
A vezeték nélküli adapterekről a http://www.intel.com/support/wireless/wlan oldalon található bővebb információ.
Fyrir nánari upplýsingar um þráðlaus kort farðu á: http://www.intel.com/support/wireless/wlan
Lai saņemtu plašāku informāciju par bezvadu adapteriem, dodieties uz: http://www.intel.com/support/wireless/wlan
Jei pageidaujate daugiau informacijos apie belaidžio ryšio adapterius, apsilankykite http://www.intel.com/support/wireless/wlan
Сымсыз адаптерлер туралы қосымша ақпарат алу үшін, мына сайтқа кіріңіз: http://www.intel.com/support/wireless/wlan
For mer informasjon om trådløse adaptere, gå til: http://www.intel.com/support/wireless/wlan
Para mais informações sobre os adaptadores sem fios, visite http://www.intel.com/support/wireless/wl

FCC Declaration of Conformity

This device complies with Part 15 of the FCC Rules. Operation is subject to the following two conditions: (1) this device may not cause harmful interference, and (2) this device must accept any interference received, including interference that may cause undesired operation.

This equipment has been tested and found to comply with the limits for a Class B digital device, pursuant to part 15 of the FCC Rules. These limits are designed to provide reasonable protection against harmful interference in a residential installation. This equipment generates, uses, and can radiate radio frequency energy and, if not installed and used in accordance with the instructions, may cause harmful interference to radio communications. However, there is no guarantee that interference will not occur in a particular installation. If this equipment does cause harmful interference to radio or television reception, which can be determined by turning the equipment off and on, the user is encouraged to try to correct the interference by one or more of the following measures:

- Reorient or relocate the receiving antenna.
- Increase the separation between the equipment and receiver.
- Connect the equipment into an outlet on a circuit different from that to which the receiver is connected.
- Consult the dealer or an experienced radio/TV technician for help.

For questions related to the EMC performance of this product, contact:
Intel Corporation
Attn: Corporate Quality
2200 Mission College Blvd.
Santa Clara, CA 95054
USA

This equipment complies with FCC radiation exposure limits set forth for an uncontrolled environment. This equipment should be installed and operated with minimum distance 20 cm between the radiator and your body.

This device meets the government's requirements for exposure to radio waves.

This device is designed and manufactured not to exceed the emission limits for exposure to radio frequency (RF) energy set by the Federal Communications Commission of the U.S. Government, Industry Canada, and other national regulatory agencies.

Any special accessories needed for compliance must be specified in the instruction manual. Use only shielded and terminated cables to connect I/O devices to this equipment.

⚠ Any changes or modifications not expressly approved by Intel could void your authority to operate the equipment.

Canadian Department of Communications Compliance Statement

This digital apparatus does not exceed the Class B limits for radio noise emissions from digital apparatus set out in the Radio Interference Regulations of the Canadian Department of Communications. This device complies with Industry Canada licence-exempt RSS standard(s). Operation is subject to the following two conditions: (1) this device may not cause interference, and (2) this device must accept any interference, including interference that may cause undesired operation of the device.

Le présent appareil numerique n'émet pas de bruits radio électriques dépassant les limites applicables aux appareils numériques de la classe B prescrites dans le Règlement sur le brouillage radioélectrique édicté par le ministère des Communications du Canada. Le présent appareil est conforme aux CNR d'Industrie Canada applicables aux appareils radio exempts de licence. L'exploitation est autorisée aux deux conditions suivantes : (1) l'appareil ne doit pas produire de brouillage, et (2) l'utilisateur de l'appareil doit accepter tout brouillage radioélectrique subi, même si le brouillage est susceptible d'en compromettre le fonctionnement. IC:

This equipment complies with IC radiation exposure limits set forth for an uncontrolled environment. This equipment should be installed and operated with minimum distance 20 cm between the radiator and your body.

Cet équipement est conforme aux limites d'exposition aux rayonnements IC établies pour un environnement non contrôlé. Cet équipement doit être installé et utilisé avec un minimum de 20 cm de distance entre la source de rayonnement et votre corps.

CE mark. Declaring compliance to all the applicable European Union (EU) directives. For CE mark related questions:

Intel Corporation (UK) Ltd.
Attn: Corp Quality
Pipers Way
Swindon, Wiltshire SN3 1RJ, UK

In the European Union, this symbol indicates that this product including battery must not be disposed of with household waste. It is your responsibility to hand it over to a designated collection point for the recycling of waste electrical and electronic equipment. For more information, please contact your local waste collection center or the point of purchase of this product.

本產品符合低功率電波輻射性電機管理辦法 第十二條、第十四條等條文規定
1. 經型式認證合格之低功率射頻電機，非經許可，公司、商號或使用者均不得擅自變更頻率、加大功率或變更原設計之特性及功能。
2. 低功率射頻電機之使用不得影響飛航安全及干擾合法通信；經發現有干擾現象時，應立即停用，並改善至無干擾時方得繼續使用。 前項合法通信，指依電信法規定作業之無線電通信。
低功率射頻電機須忍受合法通信或工業、科學及醫療用電波輻射性電機設備之干擾。

Korea Certification mark.
This product contains an approved Model No.

이 기기는 가정용(B급) 전자파적합기기로서 주로 가정에서 사용하는 것을 목적으로 하며, 모든 지역에서 사용할 수 있습니다.

해당 무선설비는 전파혼신 가능성이 있으므로 인명안전과 관련된 서비스는 할 수 없음

La operación de este equipo está sujeta a las siguientes dos condiciones: (1) es posible que este equipo o dispositivo no cause interferencia perjudicial y (2) este equipo o dispositivo debe aceptar cualquier interferencia, incluyendo la que pueda causar su operación no deseada.

Connection and use of this communications equipment is permitted by the Nigerian Communications Commission

Intel Corporation (UK) Ltd.
Attn: Corp Quality
Pipers Way
Swindon, Wiltshire SN3 1RJ, UK

Intel® הסמל/ יישומי המסחרי: NUC
NUC5PGYH/NUC5PGYH דגמים
Intel Corporation/ 2200 Mission College Blvd, Santa Clara, CA 95054 USA
מרכז הרישום ובתובת:
ארץ יצור: סין

Japan VCCI Statement

この装置は、情報処理装置等電波障害自主規制認証委（VCCI）の基準に基づくクラスB情報技術装置です。この装置は、家庭環境で使用することを目的としていますが、この装置がラジオやテレビジョン受信機に近接して使用されると、受信障害を引き起こすことがあります。
取扱説明書に従って正しい取り扱いをしてください。

For information regarding regulatory compliance, go to: http://www.intel.com/NUCSupport.
有关符合标准与规范的信息，请访问：http://www.intel.com/support/cn/motherboards/desktop/sb/CS-034057.htm.
如需法規相關的資訊，請造訪：http://www.intel.com/support/tw/motherboards/desktop/sb/CS-034057.htm.
Информацию по требованиям установленных норм можно найти здесь: http://www.intel.com/support/ru/motherboards/desktop/sb/CS-034057.htm.
Para obtener información sobre el cumplimiento de normativas, visite: http://www.intel.com/support/sp/motherboards/desktop/sb/CS-034057.htm.
Pour davantage d'informations sur la conformité à la réglementation, accédez à : http://www.intel.com/support/fr/motherboards/desktop/sb/CS-034057.htm.
Informationen zu den gesetzlichen Bestimmungen finden Sie unter: http://www.intel.com/support/de/motherboards/desktop/sb/CS-034057.htm.
Per informazioni relative alla conformità normativa, andare all'indirizzo: http://www.intel.com/support/it/motherboards/desktop/sb/CS-034057.htm.
規制コンプライアンスについては、次の URL を参照してください。 http://www.intel.com/jp/support/motherboards/desktop/sb/CS-034057.htm.
규정 준수와 관련된 자세한 내용을 보려면 다음으로 이동하십시오: http://www.intel.com/support/kr/motherboards/desktop/sb/CS-034057.htm.
Aby uzyskać informacje dotyczące zgodności z przepisami, odwiedź stronę: http://www.intel.com/support/motherboards/desktop/sb/CS-034057.htm.
Para obter informações sobre a conformidade regulamentar, vá para: http://www.intel.com/support/pt/motherboards/desktop/sb/CS-034057.htm.
Pour plus d'information sur la conformité réglementaire, accédez à : http://www.intel.com/NUCSupport.
За информация относно спазването на нормативните уредби отидете на: http://www.intel.com/NUCSupport.
Za informacije o sukladnosti s regulatornim propisima posjetite: http://www.intel.com/NUCSupport.
Informace týkající se souladu s právními předpisy získáte na adrese: http://www.intel.com/NUCSupport.
Oplysninger om regulerende overholdelse findes på: http://www.intel.com/NUCSupport.
Ga voor informatie over wettelijke conformiteitseisen naar: http://www.intel.com/NUCSupport.
Lisateavet reguleerivate nõuete kohta vt aadressilt http://www.intel.com/NUCSupport.
Lisätietoja vaatimustenmukaisuudesta on osoitteessa http://www.intel.com/NUCSupport.
Για πληροφορίες σχετικά με τη συμμόρφωση με τις ρυθμιστικές απαιτήσεις, επισκεφθείτε τη διεύθυνση: http://www.intel.com/NUCSupport.
A hatósági megfelelőségi követelményekről szóló információk itt találhatók: http://www.intel.com/NUCSupport.
Fyrir upplýsingar um hvort farið sé eftir reglum ferðu á: http://www.intel.com/NUCSupport.
Informaciju par normatīvo atbilstību skatiet šeit: http://www.intel.com/NUCSupport.
Jei pageidaujate daugiau informacijos apie privalomųjų reikalavimų atitiktį, eikite į http://www.intel.com/NUCSupport.
Нормативтік ережелерге сәйкестік туралы ақпаратты мына сайттан қараңыз: http://www.intel.com/NUCSupport.
For informasjon om forskrifter, gå til: http://www.intel.com/NUCSupport.
Para mais informações relacionadas com a conformidade regulamentar, visite http://www.intel.com/NUCSupport.
Pentru informații cu privire la cerințele de conformitate cu prevederile legale, mergeți la: http://www.intel.com/NUCSupport.
Informácie ohľadne zákonných požiadaviek nájdete na adrese: http://www.intel.com/NUCSupport.
Informacije glede skladnosti z zakonom najdete na: http://www.intel.com/NUCSupport.
Para obtener información relativa al cumplimiento de la normativa, visite: http://www.intel.com/NUCSupport.
För information om regleringsefterlevnad, gå till: http://www.intel.com/NUCSupport.
Yönetmeliklere uygunluk konusunda daha fazla bilgi için bkz. http://www.intel.com/NUCSupport.
Інформацію щодо нормативних вимог до відповідності обладнання можна знайти на сторінці http://www.intel.com/NUCSupport.
לקבלת מידע על ציות לתקינה, עבור אל: http://www.intel.com/NUCSupport.
للحصول على معلومات بخصوص التوافق التنظيمي، انتقل إلى: http://www.intel.com/NUCSupport.

⚠ Risk of explosion if the battery is replaced with an incorrect type.
Batteries should be recycled where possible. Disposal of used batteries must be in accordance with local environmental regulations.

⚠ 以不正确类型的电池更换会有爆炸的风险。 应尽可能回收使用电池。
废弃的电池必须按照本地的环境法规处理。

⚠ 倘若更換電池的類型不正確，可能有爆炸的風險。 電池應該盡可能回收。
處理廢棄電池的方式，必須符合當地環境政策法規。

⚠ Существует риск взрыва при использовании неправильного типа батареек. Утилизация батарей должна быть выполнена в любом, предназначенном для этого месте. Утилизация использованных батарей должна проводиться в соответствии с региональными нормативами охраны окружающей среды.

⚠ Existe el riesgo de explosión si la batería se reemplaza con una incorrecta. Las baterías deben reciclarse, cuando sea posible. Debe desechar las baterías usadas según las regulaciones locales para proteger el medio ambiente.

⚠ Risque d'explosion si la batterie est remplacée par une batterie de type incorrect. Les batteries doivent être recyclées dans la mesure du possible. La mise au rebut des batteries usagées doit être réalisée conformément aux réglementations environnementales.

⚠ Es besteht ein Explosionsrisiko, wenn der Akku durch einen unsachgemäßen Akkutypen ersetzt wird. Akkus sollten soweit möglich zum Recycling abgegeben werden. Bei der Entsorgung verbrauchter Akkus sind alle geltenden örtlichen Umweltschutzvorschriften zu beachten.

⚠ Se la batteria è sostituita con una di tipo non corretto si corre il rischio di causare un'esplosione. Le batterie devono essere riciclate, se possibile. Lo smaltimento delle batterie usate deve essere effettuato conformemente alla normativa ambientale locale.

⚠ 異なる種類の電池を使用すると、爆発の危険があります。リサイクルが可能な地域であれば、電池をリサイクルしてください。使用後の電池を放棄する際には、地域の環境規制に従ってください。

⚠ 잘못된 유형의 배터리를 사용하면 폭발의 위험이 있습니다. 가능한 한 배터리는 재활용해 주십시오. 배터리 폐기 시 현지 환경 규정을 준수해야 합니다.

⚠ Ryzyko wybuchu w przypadku wymiany baterii na baterię niewłaściwego typu. W miarę możliwości baterie należy oddawać do recyklingu. Zużytych baterii należy pozbywać się zgodnie z lokalnymi przepisami o ochronie środowiska.

⚠ Risco de explosão se for utilizada uma bateria de tipo incorreto. Onde for possível, as baterias devem ser recicladas. O descarte das baterias usadas deve ocorrer de acordo com os regulamentos ambientais da localidade.

⚠ Risque d'explosion si la batterie est remplacée par une batterie de type incorrect. Les batteries doivent être recyclées dans la mesure du possible. La mise au rebut des batteries usagées doit être réalisée conformément aux réglementations environnementales locales.

⚠ Опасност от експлозия, в случай че батерията бъде заменена с неподходяща. Батериите трябва да бъдат рециклирани, ако това е възможно. Унищожаването на използваните батерии трябва да бъде в съответствие с местните разпоредби за опазване на околната среда.

⚠ Opasnost od eksplozije ako se baterija zamijeni pogrešnom vrstom. Baterije treba reciklirati gdje je to moguće. Odlaganje dotrajalih baterija mora biti u skladu s lokalnim propisima o zaštiti okoliša.

⚠ Nebezpečí výbuchu, pokud je baterie vyměněna za nesprávný typ. Baterie by měly být recyklovány, je-li to možné. Použité baterie je nutné likvidovat v souladu s místními předpisy na ochranu životního prostředí.

⚠ Risiko for eksplosion, hvis batteriet udskiftes med en forkert type. Batterierne bør genbruges, hvor det er muligt. Bortskaffelse af brugte batterier skal være i overensstemmelse med lokale miljøregulativer.

⚠ Er bestaat een risico op ontploffing indien de batterij wordt vervangen door een onjuist type. Recycle de batterijen indien mogelijk. Het wegwerpen van gebruikte batterijen moet gebeuren in overeenstemming met lokale milieuwetgeving.

⚠ Plahvatusoht, kui aku asendatakse valet tüüpi akuga. Akud tuleb võimaluse korral ümbertöödelda. Kasutatud akud tuleb kõrvaldada kohalike keskkonnamäärustele järgi.

⚠ Väärän tyyppisen pariston asettaminen laitteeseen voi aiheuttaa räjähdysvaaran. Paristot tulisi aina toimittaa niille tarkoitettuun keräyspisteeseen. Käytettyjen paristojen hävittämisessä on noudatettava paikallisia jätehuoltomääräyksiä.

⚠ Υπάρχει κίνδυνος έκρηξης, εάν ο τύπος της μπαταρίας που αντικαθίσταται δεν είναι ο σωστός. Οι μπαταρίες θα πρέπει να ανακυκλώνονται, εφόσον αυτό είναι εφικτό. Η απόρριψη των χρησιμοποιούμενων μπαταριών πρέπει να γίνεται σύμφωνα με τους τοπικούς περιβαλλοντικούς κανονισμούς.

⚠ A nem megfelelő típusú elem behelyezése robbanásveszélyes. Az elemeket lehetőség szerint gyűjtőhelyre kell visszajuttatni. Az elhasznált elemeket a helyi környezetvédelmi előírások szerint kell ártalmatlanítani.

⚠ Hætta er á sprengingu ef notuð er röng gerð af rafhlöðu. Rafhlaðan skal sett í endurvinnslu þar sem það er mögulegt. Fórgun ónýtra rafhlaða skal vera samkvæmt gildandi (opinberum reglum) (lögum).

⚠ Ja akumulators tiek nomainīts pret neatbilstošu, ir iespējama eksplozija. Kad vien iespējams, akumulatori jāutilizē. Izlietotie akumulatori jāizņēmīna saskaņā ar vietējām vides aizsardzības prasībām.

⚠ Sprogimo pavojus, jei pakeista į netinkamo tipo baterija. Jei įmanoma, baterijos turėtų būti perdirbamos. Panaudotos baterijos turi būti šalinamos laikantis vietinių aplinkos apsaugos reikalavimų.

⚠ Сайнес кемчийтэй батарея сольисна, жаршуулж мүмкүн. Мүмкүн болгоонда, батареяларды хайта өндөр нерөк. Колданылган батареяларды жергілікті экологиялық ережелерге сайкес тастау керек.

⚠ Fare for eksplosjon hvis batteriet byttes med feil type batteri. Lever batteriene til gjenvinning der det er mulig. Avhending av brukte batterier må gjøres i henhold til lokale miljøforskrifter.

⚠ Risco de explosão se substituir por uma bateria de tipo incorreto. Deve reciclar as baterias onde for possível. A eliminação das baterias utilizadas deve ocorrer de acordo com os regulamentos ambientais locais.

⚠ Pericol de explozie dacă bateria este înlocuită cu una incorectă. Bateriile trebuie reciclate ori de câte ori este posibil. Trecerea la deșeuri a bateriilor trebuie să se facă în conformitate cu reglementările locale de mediu.

⚠ Nebezpečenstvo výbuchu, ak je batéria vymenená za nesprávny typ. Batérie by mali byť recyklované, pokiaľ je to možné. Použité batérie je nutné likvidovať v súlade s miestnymi predpismi na ochranu životného prostredia.

⚠ Tveganje eksplozije, če se baterija nadomesti z napačno vrsto baterije. Baterije je potrebno reciklirati, kjer je to možno. Odstranitev uporabljenih baterij je potrebno izvesti v skladu z lokalnimi okoljskimi predpisi.

⚠ Existe el riesgo de explosión si la batería se reemplaza con una de tipo incorrecto. Las baterías deben reciclarse cuando sea posible. Debe desechar las baterías usadas según las regulaciones locales para proteger el medio ambiente.

⚠ Risk för explosion om batteriet byts ut mot fel typ. Batterier ska återvinnas där så är möjligt. Avyttring av batterier måste ske i enlighet med lokala miljöförordningar.

⚠ Pilin yanlış tipte bir pille değiştirilmesi patlama riski taşır. Piller mümkünse geri dönüşüme dahil edilmelidir. Kullanılan piller yerel çevre düzenlemelerine uygun şekilde atılmalıdır.

⚠ При заміні акумулятора на інший, невідповідного типу, існує ризик вибуху. За можливості акумулятори треба здавати на переробку. Утилізація використаних акумуляторів повинна проходити у відповідності до місцевих екологічних норм.

⚠ Modification of NUC5PGYH/NUC5PGYHR wireless antennas, thermal solution, or enclosure shall violate regulatory compliance requirements and may expose the user to safety hazards.

⚠ 修改 NUC5PGYH/NUC5PGYHR 无线天线、散热解决方案或外壳将违反合规要求，并可能会对用户造成安全隐患。

⚠ 修改 NUC5PGYH/NUC5PGYHR 無線天線、散熱裝置、或密閉裝置應屬違反法規要求，可能會使使用者暴露在有安全風險的環境中。

⚠ Модификация беспроводных антенн, системы охлаждения или корпуса NUC5PGYH/NUC5PGYHR нарушит соответствие нормативным требованиям и может представлять угрозу безопасности пользователя.

⚠ La modificación de las antenas inalámbricas, la solución térmica o el encapsulado de las NUC5PGYH/NUC5PGYHR infringirá los requisitos de cumplimiento y podría exponer al usuario a riesgos relacionados con la seguridad.

⚠ Toute modification des antennes sans fil, de la solution thermique ou du boîtier du NUC5PGYH/NUC5PGYHR pourrait contrevenir à la réglementation et exposer l'utilisateur à des risques d'accident.

⚠ Abänderungen an den NUC5PGYH/NUC5PGYHR-Wireless-Antennen, der Kühllösung oder dem Gehäuse stellen Verletzungen der gesetzlichen Auflagen dar und können zu Sicherheitsrisiken für den Benutzer führen.

⚠ La modifica delle antenne wireless, della soluzione termica o dell'enclosure del NUC5PGYH/NUC5PGYHR violerà i requisiti di conformità normativa e potrebbe esporre l'utente a rischi per la salute.

⚠ NUC5PGYH/NUC5PGYHR ワイヤレスアンテナ、サーマルソリューション、またはエンクロージャーの改造は規制遵守の要件に違反し、ユーザーを危険にさらすことがあります。

⚠ NUC5PGYH/NUC5PGYHR 무선 안테나, 열 솔루션 또는 인클로저를 개조하면 규제 준수 요건을 위반하게 되며 사용자가 안전 위험에 노출될 수 있습니다.

⚠ Modyfikacja anten łączności bezprzewodowej, rozwiązania termicznego lub obudowy urządzenia NUC5PGYH/NUC5PGYHR naruszy wymogi dotyczące zgodności z przepisami i spowoduje zagrożenie bezpieczeństwa użytkownika.

⚠ A modificação da caixa, da solução térmica e das antenas sem fios do NUC5PGYH/NUC5PGYHR viola os requisitos de controle de conformidade e pode expor o usuário aos riscos de segurança.

⚠ Toute modification des antennes sans fil, de la solution thermique, ou du boîtier du NUC5PGYH/NUC5PGYHR pourrait contrevenir à la réglementation et exposer l'utilisateur à des risques d'accident.

⚠ Преправането на безжичните антени, базирането на течност охладители или корпуса на NUC5PGYH/NUC5PGYHR нарушава спазването на нормативните уредби и може да изложи потребителя на рискове по отношение на безопасността.

⚠ Izmjena NUC5PGYH/NUC5PGYHR bežičnih antena, termičkog sredstva ili kućišta predstavlja kršenje usklađenosti s regulatornim propisima i može korisnika izložiti sigurnosnim rizicima.

⚠ Úpravy bezdrátových antén, chlazení nebo krytu zařízení NUC5PGYH/NUC5PGYHR představují porušení požadavků na dodržování právních předpisů a mohou uživatele vystavit bezpečnostním rizikům.

⚠ Ændring af NUC5PGYH/NUC5PGYHR-trådløse antenner, varmeløsning eller dæksel vil overtræde regulerende overholdelseskrav og kan udsætte brugeren for sikkerhedsfarer.

⚠ Aanpassing van de draadloze antennes, thermische oplossing, of behuizing van NUC5PGYH/NUC5PGYHR leidt tot het overtreden van wettelijke conformiteitseisen en kan leiden tot een gevaarlijke situatie voor de gebruiker.

⚠ Kui toote NUC5PGYH/NUC5PGYHR traadita ühenduse antenne, jahutuslahendust või korpust muuta, rikutakse reguleerivaid nõudeid ja võidakse põhjustada ohutusriske.

⚠ Muutmised NUC5PGYH/NUC5PGYHR-laitteen langattoman toiminnan antennien, jäähdytysratkaisun tai kotelon muuttaminen voi loukata määräysten mukaisia yhteensopivuusvaatimuksia ja vaarantaa käyttäjän turvallisuuden.

⚠ Η τροποποίηση των ασύρματων κεραιών, του θερμικού διαλύματος ή του περιβλήματος του NUC5PGYH/NUC5PGYHR θα αποτελεί παραβίαση της συμμόρφωσης με τις ρυθμιστικές απαιτήσεις και δύναται να εκθέσει τον χρήστη σε κινδύνους που θα απειλήσουν την ασφάλειά του.

⚠ A NUC5PGYH/NUC5PGYHR vezeték nélküli antennáinak, hőszabályozási megoldásának vagy burkolatának módosítása sérti a hatósági megfelelőségi követelményeket, és veszélyeztetheti a felhasználó biztonságát.

⚠ Breyting á NUC5PGYH/NUC5PGYHR þráðlausum loftnetum, hitalausn eða rými brýtur kröfur um að farið sé eftir reglum og getur gert notandann útsettan fyrir öryggisógnum.

⚠ Modificējot NUC5PGYH/NUC5PGYHR bezvadu antenas, termisko risinājumu vai korpusu, tiek pārkāpti normatīvie akti par atbilstības prasībām un var tik apdraudēta lietotāja drošība.

⚠ Jei NUC5PGYH/NUC5PGYHR belaidžio ryšio antenas, terminę įrangą arba korpusą bandoma modifikuoti, tai laikoma privalomųjų reikalavimų pažeidimu, o naudotojo saugai dėl to gali kilti pavojus.

⚠ NUC5PGYH/NUC5PGYHR сымсыз антенналары, жылу тарату шешімі немесе корпус өзгертілсе, нормативтік ережелерге сәйкестік талаптарын бұзып, пайдаланушыға қауіп төнуі мүмкін.

⚠ Endring av trådløse antenner, termisk løsning eller innfatning for NUC5PGYH/NUC5PGYHR er et brudd på forskriftene, og kan eksponere brukeren til sikkerhetsrisiko.

⚠ A modificação da caixa, da solução térmica e das antenas sem fios do NUC5PGYH/NUC5PGYHR viola os requisitos de conformidade regulamentar e pode expor o utilizador a perigos de segurança.

⚠ Modificarea antenelor wireless, sistemului termic sau carcasei NUC5PGYH/NUC5PGYHR, poate să încalce cerințele legale de conformitate și să expună utilizatorul la pericole asociate sănătății.

⚠ Dôsledkom úpravy bezdrôtových antén, tepelného riešenia alebo krytu NUC5PGYH/NUC5PGYHR môže byť porušenie zákonných požiadaviek a vystavenie používateľa bezpečnostným rizikám.

⚠ Prilagajanje brezžičnih anten, termalnih rešitev ali ohišja NUC5PGYH/NUC5PGYHR bo kršilo zakonske zahteve glede skladnosti in uporabnika lahko izpostavilo varnostnim tveganjem.

⚠ La modificación de las antenas inalámbricas NUC5PGYH/NUC5PGYHR, la solución térmica o la carcasa puede violar los requisitos de cumplimiento de la normativa y puede conllevar peligros para la seguridad.

⚠ Modifiering av NUC5PGYH/NUC5PGYHR trådlösa antenner, termallösning eller hölje kommer att vara överträdelser av krav på överensstämmelse och kan utsätta användaren för säkerhetsrisker.

⚠ NUC5PGYH/NUC5PGYHR ürününün kablosuz antenlerinde, termal çözümünde veya kasasında değişiklik yapılması, yönetmeliklerin ihlal edilmesi anlamına gelir ve kullanıcı açısından güvenlik riski oluşturabilir.

⚠ Зміненння антен для бездротового зв'язку, системи охолодження або корпусу NUC5PGYH/NUC5PGYHR може призвести до порушення нормативних вимог до відповідності обладнання, а також створити небезпеку для користувача.

⚠ שינוי של האנטנות האלחוטיות, הפתרון התחמי או המארז של NUC5PGYH/NUC5PGYHR יהווה הפרה של דרישות הציות לתקינה ועלול לחשוף את המשתמש לסכנות בטיחות.

⚠ قد يؤدي تعديل هوائيات NUC5PGYH/NUC5PGYHR اللاسلكية أو المحلول الحراري أو الغلاف إلى انتهاك متطلبات التوافق التنظيمي ومن ثم احتمالية تعرض المستخدم لمخاطر تتعلق بالسلامة.

Unless it is mentioned in the Integration Guide or Technical Product Specification, please do not try to repair your equipment. Always follow the instructions in the Integration Guide or Technical Product Specification.

除非在“集成指南”或“技术产品规格”中提及，否则不要尝试修理您的设备。始终遵照“集成指南”或“技术产品规格”的说明操作。

除非「整合指南」或「技術產品規格」中有提到如何修復，否則請不要自己維修設備。請務必遵守「整合指南」或「技術產品規格」的說明。

Не пытайтесь самостоятельно ремонтировать оборудование, если такая возможность не упомянута в «Руководстве по интеграции» или в «Технической спецификации продукции». Всегда соблюдайте инструкции, приведенные в «Руководстве по интеграции» и в «Технической спецификации продукции».

A menos que esté mencionado en la Guía de integración o la Especificación técnica del producto, no intente reparar su equipo. Siga siempre las instrucciones de la Guía de integración o la Especificación técnica del producto.

Sauf mention contraire dans le Guide d'intégration ou dans les Caractéristiques techniques du produit, n'essayez pas de réparer votre équipement. Suivez toujours les instructions du Guide d'intégration ou des Caractéristiques techniques du produit.

Bitte nehmen Sie keine Gerätereparaturen vor, sofern diese nicht im Integrationsleitfaden oder in den technischen Produktspezifikationen beschrieben werden. Befolgen Sie stets die Anleitungen im Integrationsleitfaden oder in den technischen Produktspezifikationen.

Tentare di riparare l'attrezzatura solo se indicato nella guida all'integrazione o nelle specifiche tecniche del prodotto. Seguire sempre le istruzioni della guida all'integrazione o delle specifiche tecniche del prodotto.

統合ガイドまたは製品技術仕様に記載されている場合を除き、装置の修理を試みないでください。常に、統合ガイドまたは製品技術仕様に記載されている指示に従ってください。

통합 안내서 또는 기술 제품 사양에 언급되어 있지 않다면 장비를 수리하지 마십시오. 항상 통합 안내서 또는 기술 제품 사양의 지침을 따르십시오.

Jeśli przewodnik po integracji ani dane techniczne produktu nie zawierają stosownej wzmianki, prosimy nie podejmować prób naprawiania urządzenia. Należy zawsze postępować zgodnie z instrukcjami podanymi w przewodniku po integracji lub danych technicznych produktu.

Exceto se mencionado no Manual de Integração ou na Especificação Técnica do Produto, não tente consertar seu equipamento. Siga sempre as instruções contidas no Manual de Integração ou na Especificação Técnica do Produto.

Sauf mention contraire dans le Guide d'intégration ou dans les Caractéristiques techniques du produit, n'essayez pas de réparer votre équipement. Suivez toujours les instructions du Guide d'intégration ou des Caractéristiques techniques du produit.

Не се опитвайте да поправяте вашето оборудване, освен ако това не е посочено в ръководството за интеграция или техническата спецификация на продукта. Винаги следвайте инструкциите в ръководството за интеграция или техническата спецификация на продукта.

Ukoliko nije spomenuto u Priručniku za integraciju ili u Tehničkim specifikacijama proizvoda, ne pokušavajte popraviti ovu opremu. Uvijek slijedite upute u Priručniku za integraciju ili u Tehničkim specifikacijama proizvoda.

Není-li v průvodci integrací nebo v technické specifikaci produktu uvedeno jinak, nepokoušejte se toto zařízení opravit. Vždy postupujte podle pokynů v průvodci integrací nebo v technické specifikaci produktu.

Medmindre det omtales i integrationsvejledningen eller den tekniske produktspecifikation, må du ikke forsøge at reparere udstyret. Følg altid instruktionerne i integrationsvejledningen eller den tekniske produktspecifikation.

Probeer uw apparatuur niet te repareren, tenzij het vermeldt wordt in de Integratiehandleiding of Technische Productspecificaties. Volg altijd de instructies uit de Integratiehandleiding of Technische Productspecificaties op.

Kui toimingut pole integreerimisjuhendis või toote tehnilises spetsifikatsioonis mainitud, ärge üritage oma seadet ise remontida. Järgige alati integreerimisjuhendis või toote tehnilises spetsifikatsioonis toodud juhiseid.

Älä yritä korjata laitetta, ellei toimenpidettä erikseen kuvata integrointioppaassa tai teknisessä tuote-erittelyssä. Noudata aina integrointioppaasta tai teknisessä tuote-erittelyssä annettuja ohjeita.

Εκτός εάν αναφέρεται στον Οδηγό Ενσωμάτωσης ή στην Τεχνική Προδιαγραφή Προϊόντος, μην επιχειρήσετε να επιδιορθώσετε τον εξοπλισμό σας. Να τηρείτε πάντα τις οδηγίες στον Οδηγό Ενσωμάτωσης ή στην Τεχνική Προδιαγραφή Προϊόντος.

Ne próbálja megjavítani a berendezést, ha az Összeszerelési útmutatóban vagy a Műszaki előírásokban nincs róla említés. Mindig kövesse az Összeszerelési útmutatóban vagy a Műszaki előírásokban szereplő utasításokat.

Ef það er ekki tekið fram í Samþættingarleiðbeiningum eða Forskrift tæknilegar vöru, skaltu ekki reyna að gera við tækið þitt. Fylgdu alltaf leiðbeiningunum í Samþættingarleiðbeiningum eða Forskrift tæknilegar vörur.

Ja tas nav norādīts integrācijas pamācībā vai produkta tehniskajā specifikācijā, lūdzu, neměģiniet labot savu aprīkojumu. Vienmēr ievērojiet instrukcijas integrācijas pamācībā vai produkta tehniskajā specifikācijā.

Neměginkite įrangos taisyti patys, nebent tai būtų paminėta integravimo vadove arba produkto techninėje specifikacijoje. Visada vadovaukitės nurodymais, pateiktais integravimo vadove ar produkto techninėje specifikacijoje.

Біріктіру нұсқаулығында немесе Өнімнің техникалық сипаттамаларында көрсетілген болмаса, жабдықты жөндеуге арекет жасамаңыз. Біріктіру нұсқаулығындағы немесе Өнімнің техникалық сипаттамаларындағы нұсқауларды ардайым орындау қажет.

Med mindre det er beskrevet i Integrasjonsguiden eller Teknisk produktspesifikasjon, må du ikke forsøke å reparere utstyret. Følg alltid instruksjonene i Integrasjonsguiden eller teknisk produktspesifikasjon.

Exceto se mencionado no Manual de Integração ou na Especificação Técnica do Produto, não tente reparar o seu equipamento. Siga sempre as instruções contidas no Manual de Integração ou na Especificação Técnica do Produto.

Cu excepția cazului în care se menționează în Ghidul de integrare sau Specificațiile tehnice ale produsului, nu încercați să reparați echipamentul. Respectați întotdeauna instrucțiunile din Ghidul de integrare sau Specificațiile tehnice ale produsului.

Nepokúšajte sa vykonávať opravy zariadenia nad rámec pokynov uvedených v Integračnom manuále alebo v Technickom popise produktu. Vždy sa riaďte pokynmi uvedenými v Integračnom manuále alebo v Technickom popise produktu.

Razen če ni drugače omenjeno v vodiču za integracijo ali v tehničnih specifikacijah izdelka, opreme ne poizkušajte popravljati. Vedno sledite navodilom v vodiču za integracijo ali v tehničnih specifikacijah izdelka.

A menos que se mencione en la Guía de integración o la Especificación técnica del producto, no intente reparar el equipo. Siga siempre las instrucciones indicadas en la Guía de integración o la Especificación técnica del producto.

Om inget annat omnämns i integreringsguiden eller den tekniska produktspecifikationen ska du inte försöka reparera din utrustning. Följ alltid anvisningarna i integreringsguiden eller den tekniska produktspecifikationen.

Entegrasyon Kılavuzunda ve Teknik Ürün Bilgilerinde belirtilmediği sürece lütfen ekipmanınızı tamir etmeyi denemeyin. Her zaman Entegrasyon Kılavuzundaki veya Teknik Ürün Bilgilerindeki talimatları izleyin.

Не намагайтесь налагодити своє обладнання самостійно, за виключенням випадків, розглянутих у посібнику з установки або технічній специфікації продукції. Завжди дотримуйтесь інструкцій, наведених у посібнику з установки або технічній специфікації продукції.

אלא אם כן הדבר מצוין במדריך השילוב או במפרט הטכני של המוצר, אין לנסות לתקן את הציוד. יש לציית תמיד להוראות שבמדריך השילוב או שבמפרט הטכני של המוצר.

الرجاء عدم محاولة إصلاح هذا الجهاز ما لم يذكر ذلك في دليل الدمج أو المواصفات الفنية للمنتج. احرص دوماً على اتباع الإرشادات الواردة في دليل الدمج أو المواصفات الفنية للمنتج.

Use only power supplies list in the user instructions.
使用前請仔細閱讀“用戶指南”注意事項
使用前请仔细阅读“用户指南”注意事项
请仅使用在用户说明中列出的电源。
請務必遵照使用者說明書中的規定，僅使用其中列出的電源供應器。
Используйте только блоки питания, указанные в инструкциях для пользователя.
Utilice solamente las fuentes de alimentación que aparecen en las instrucciones para el usuario.
Utilisez uniquement les blocs d'alimentation répertoriés dans les instructions.
Verwenden Sie nur in den Benutzeranleitungen aufgelistete Netzteile.
Usare solo gli alimentatori riportati nelle istruzioni per l'utente.
ユーザー取扱説明書に記載されている電源のみを使用してください。
사용자 지침서에 명시된 전원 소모품 목록에 있는 제품만 사용하십시오.
Należy używać wyłącznie zasilacza wymienionego w instrukcji dla użytkownika.
Use apenas a lista de fontes de alimentação, citada nas instruções do usuário.
Utilisez seulement les blocs d'alimentation électrique qui figure dans les instructions d'utilisation.
Използвайте само списъка на източниците на захранване в инструкциите за ползване.
Koristite samo naponske adaptere navedene u popisu u okviru uputa za uporabu.
Používejte pouze napájecí příslušenství uvedené v pokynech pro uživatele.
Brug kun strømforsyninger, som er angivet i brugerinstruktionerne.
Gebruik alleen een stroombron die vermeld wordt in de gebruikershandleiding.
Kasutage ainult neid toiteadaptreid, mis on loetletud kasutusjuhendites.
Käytä ainoastaan käyttöohjeissa mainittuja virtalähteitä.
Να χρησιμοποιείτε μόνο τα τροφοδοτικά που αναφέρονται στις οδηγίες χρήστη.
Csak a használati utasításban felsorolt tápegységeket használja.
Notaðu aðeins afljafalistann í notendaleiðbeiningunum.
Izmantojiet tikai barošanas avotus, kas norādīti lietotāja instrukcijās.
Naudokite tik maitinimo blokus, nurodytus naudotojo instrukcijoje.
Пайдаланушы нұсқаларында көрсетілген қуат көздерін ғана қолданыңыз болады.
Bruk kun strømforsyninger beskrevet i brukerveiledningen.
Utilize apenas as fontes de alimentação listadas nas instruções do utilizador.
Folosiți numai alimentatoarele menționate în instrucțiunile adresate utilizatorului.
Používajte iba zdroje napájania uvedené v používateľskej príručke.
Uporabljajte le napajalnike, ki so navedeni v navodilih za uporabnika.
Utilice solo la lista de fuentes de alimentación incluida en las instrucciones del usuario.
Använd endast de strömförsörjningar som beskrivs i användarinstruktionerna.
Yalnızca kullanım talimatlarında belirtilen güç kaynaklarını kullanın.
Використовуйте джерела живлення зі списку, наведеного в інструкції для користувача.
יש להשתמש אך ורק בספקי זרם הרשומים